Automatengehäuse

GSi 2 VS KD-t

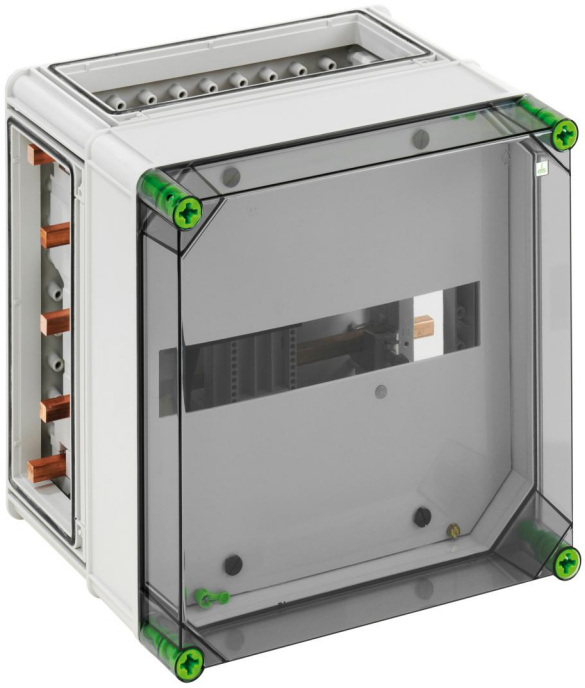

GSi 2 VS KD-t

Automatengehäuse

INDIVIDUALISIERBAR

Artikelnummer: 02035201
Maße: 320 x 320 x 254 mm

Automatengehäuse, 1-reihig, serienmäßig plombierbar, mit Sammelschienensystem 5-polig 250A, Sammelschieneneinspeisung 70/35 mm² und Adapter zum Einbau eines selektiven Hauptschalters, Abdeck- und Beschriftungsstreifen, 3 x Gehäuseverbinder (GGV)

mit transparentem Klappdeckel

IP65 14 IK08 400V AC

Produkteigenschaften

Elektrische Eigenschaften

Bemessungsisolationsspannung AC:	400 V
Schutzklasse:	II
Schutzart:	IP65
Anzahl Teilungseinheiten:	14

Farben

Farbe Unterteil:	grau
Farbe Oberteil:	transparent

Maße und Gewicht

Breite:	320 mm
Länge:	320 mm
Höhe:	254 mm
Innenhöhe:	157 mm
Gewicht:	5.23 kg

Materialeigenschaften

UV-beständig:	ja
halogenfrei:	ja
Glühdrahtfestigkeit nach EN 60695-2-11:	960 °C

Mechanische Eigenschaften

Befestigungsart:	Aufbau
Schlagfestigkeit:	IK08
Drehmoment der Deckelschraube:	2.5 Nm
Anreihbar:	ja

Umgebungsbedingungen

max. relative Luftfeuchtigkeit 25°C:	95 %
max. relative Luftfeuchtigkeit 40°C:	50 %

Umgebungsbedingungen

Umgebungstemperatur min.:	-25 °C
Umgebungstemperatur max.:	40 °C
Umgebungstemperatur 24h:	35 °C
Installationsort:	geschützter Außenbereich

Vertriebsdaten

EAN:	4013902902859
VME Code:	CT
ETIM Klasse:	EC000214
Zolltarifnummer:	85369095

Werkstoff

Material Unterteil:	Polycarbonat
Material Oberteil:	Polycarbonat
Material Dichtung:	Polyurethan
Material Deckelschraube:	Polyamid, glasfaserverstärkt

Erzeugt am 12.10.2024. Alle Angaben ohne Gewähr. Verbesserungen die dem technischen Fortschritt dienen, behalten wir uns vor.
Günther Spelsberg GmbH + Co. KG
Im Gewerbepark 1 · D-58579 Schalksmühle · Telefon: +49 (0) 23 55 / 892-0 · Telefax: +49 (0) 23 55 / 892-299

Zubehör

07251201 - GFS 12-m - Flanschset

07505601 - GSV 56 - Sammelschienenverbinder

Günther Spelsberg GmbH + Co. KG
Im Gewerbepark 1 · D-58579 Schalksmühle · Telefon: +49 (0) 23 55 / 892-0 · Telefax: +49 (0) 23 55 / 892-299