NH fuse base enclosure

GSS 4045-400

Das Produkt ist im Auslauf. Zum Nachfolgeprodukt: https://www.spelsberg.de/p/04604584

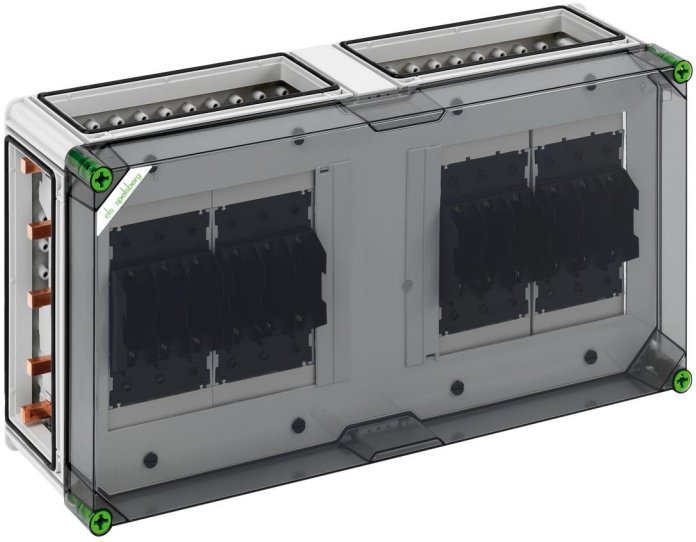

GSS 4045-400

NH fuse base enclosure

INDIVIDUALISIERBAR

Artikelnummer: 04204584
Maße: 640 x 320 x 179 mm

NH-Reiter-Sicherungsgehäuse, 4 x NH 00-Reiter-Sicherungsunterteil, Schellenanschluss 1,5 - 70 mm², Abgang oben, auf Sammelschiene 5-polig, N-Klemmen 4 - 35 mm², PE-Klemmen 4 - 35 mm², 4 x Gehäuseverbinder (GGV)

auf Sammelschienensystem 400 A, mit transparentem Deckel

IP65 IK08 690V AC

Produkteigenschaften

Elektrische Eigenschaften

Bemessungsbetriebsspannung AC:	690 V
Bemessungsisolationsspannung AC:	690 V
Bemessungsisolationsspannung DC:	1000 V
Schutzklasse:	II
Schutzart:	IP65
Bemessungsstrom:	400 A
UL Type Rating:	3R

Maße und Gewicht

Breite:	640 mm
Länge:	320 mm
Höhe:	179 mm
Gewicht:	12.004 kg

Materialeigenschaften

UV-beständig:	ja
halogenfrei:	ja
Glühdrahtfestigkeit nach EN 60695-2-11:	960 °C

Mechanische Eigenschaften

Schlagfestigkeit:	IK08
Drehmoment der Deckelschraube:	2.5 Nm
Anreihbar:	ja

Umgebungsbedingungen

Umgebungstemperatur min.:	-25 °C
Umgebungstemperatur max.:	40 °C
Umgebungstemperatur 24h:	35 °C
Installationsort:	geschützter Außenbereich

Vertriebsdaten

EAN:	4013902873142
VME Code:	CT
ETIM Klasse:	EC000100
Zolltarifnummer:	85369095

Werkstoff

Material Unterteil:	Kunststoff
Material Oberteil:	Polycarbonat, glasfaserverstärkt
Material Dichtung:	Polyurethan
Material Deckelschraube:	Polyamid, glasfaserverstärkt

Günther Spelsberg GmbH + Co. KG
Im Gewerbepark 1 · D-58579 Schalksmühle · Telefon: +49 (0) 23 55 / 892-0 · Telefax: +49 (0) 23 55 / 892-299

Zubehör

07251401 - GFS 14-m - Flanschset

07505601 - GSV 56 - Sammelschienenverbinder

07673001 - KPK NH00 - Prismenklemme

Günther Spelsberg GmbH + Co. KG
Im Gewerbepark 1 · D-58579 Schalksmühle · Telefon: +49 (0) 23 55 / 892-0 · Telefax: +49 (0) 23 55 / 892-299