NH-Reiterlasttrennergehäuse

GST 4045-400

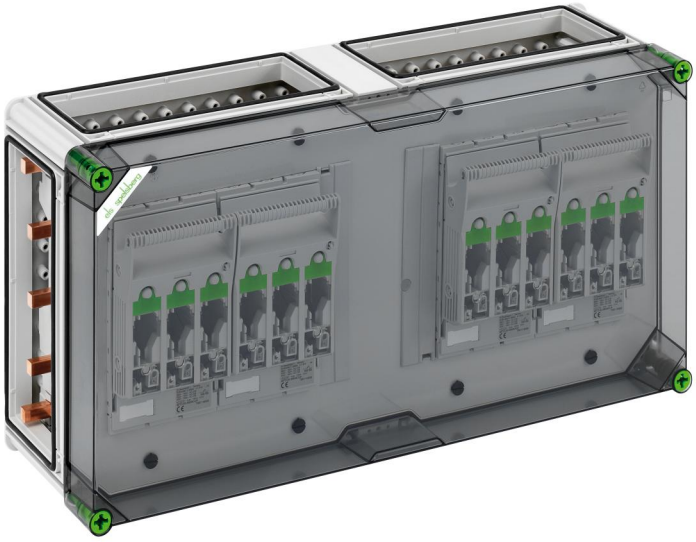

GST 4045-400

NH-Reiterlasttrennergehäuse

INDIVIDUALISIERBAR

Artikelnummer: 04604584
Maße: 640 x 320 x 179 mm

NH-Reiter-Sicherungs-Lasttrennschaltergehäuse, 4 x NH 00-Reiter-Sicherungs-Lasttrennschalter, Schellenanschluss 1,5 - 50 mm², Abgang universal, auf Sammelschiene 5-polig,mit 5 Sammelschienenklemmen zum direkten Anschluss eines Kabels an das Sammelschienensystem, zusätzliche N- und PE-Klemme für jeden Trennschalter, 4 x Gehäuseverbinder (GGV)

Sammelschienensystem 400 A, mit transparentem Deckel

IP65 IK08 690V AC

Produkteigenschaften

Elektrische Eigenschaften

Bemessungsbetriebsspannung AC:	690 V
Schutzklasse:	II
Schutzart:	IP65
Bemessungsstrom:	400 A
UL Type Rating:	3R

Maße und Gewicht

Breite:	640 mm
Länge:	320 mm
Höhe:	179 mm
Gewicht:	14.018 kg

Materialeigenschaften

UV-beständig:	ja
halogenfrei:	ja
Glühdrahtfestigkeit nach EN 60695-2-11:	960 °C

Mechanische Eigenschaften

Schlagfestigkeit:	IK08
Drehmoment der Deckelschraube:	2.5 Nm
Anreihbar:	ja

Umgebungsbedingungen

max. relative Luftfeuchtigkeit 25°C:	95 %
max. relative Luftfeuchtigkeit 40°C:	50 %
Umgebungstemperatur min.:	-25 °C
Umgebungstemperatur max.:	40 °C
Umgebungstemperatur 24h:	35 °C
Installationsort:	geschützter Außenbereich

Vertriebsdaten

EAN:	4013902850723
VME Code:	CT
ETIM Klasse:	EC000249
Zolltarifnummer:	85369095

Werkstoff

Material Unterteil:	Polycarbonat
Material Oberteil:	Polycarbonat, glasfaserverstärkt
Material Dichtung:	Polyurethan
Material Deckelschraube:	Polyamid, glasfaserverstärkt

Erzeugt am 12.10.2024. Alle Angaben ohne Gewähr. Verbesserungen die dem technischen Fortschritt dienen, behalten wir uns vor.
Günther Spelsberg GmbH + Co. KG
Im Gewerbepark 1 · D-58579 Schalksmühle · Telefon: +49 (0) 23 55 / 892-0 · Telefax: +49 (0) 23 55 / 892-299

Zubehör

07251401 - GFS 14-m - Flanschset

07505601 - GSV 56 - Sammelschienenverbinder

07673001 - KPK NH00 - Prismenklemme

07675001 - KSR NH 00 - Anschlussschrauben

Günther Spelsberg GmbH + Co. KG
Im Gewerbepark 1 · D-58579 Schalksmühle · Telefon: +49 (0) 23 55 / 892-0 · Telefax: +49 (0) 23 55 / 892-299