Leergehäuse

# TG ABS 3023-9-o

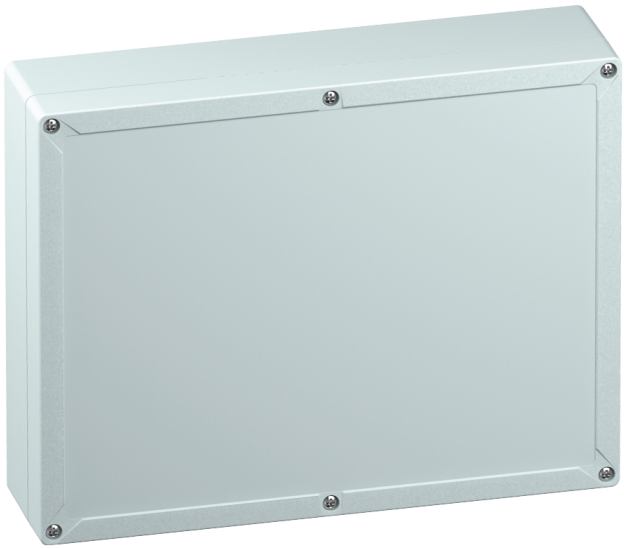

## TG ABS 3023-9-o

**Leergehäuse**

INDIVIDUALISIERBAR

Artikelnummer: 10041301
Maße: 302 x 232 x 90 mm

Leergehäuse, mit Schutzart IP66/IP67, ABS, Ui=690V AC, Ui=1000V DC, innenliegende Befestigungsstellen, für Standardinstallationen im Innenbereich, mit Schnellverschluss

**Kasten: ABS, grau, Deckel: ABS, grau, glatte Seitenwände**

**Beigefügtes Zubehör:**
**Deckelverliersicherung, 4 Befestigungsschrauben für Zubehör**

IP66 IP67 | IK07 | 690V AC | 1000V DC | halogen-free

Zum Industrieprodukt:
https://www.spelsberg.de/p/20041301


Günther Spelsberg GmbH + Co. KG
Im Gewerbepark 1 · D-58579 Schalksmühle · Telefon: +49 (0) 23 55 / 892-0 · Telefax: +49 (0) 23 55 / 892-299

# Produkteigenschaften

## elektrische Eigenschaften

| | |
|---|---|
| Bemessungsisolationsspannung AC: | 690 V |
| Bemessungsisolationsspannung DC: | 1000 V |
| Schutzklasse: | II |
| Schutzart: | IP66/IP67 |
| UL Type Rating: | k.A. |

## Farben

| | |
|---|---|
| Farbe Unterteil: | grau |
| Farbe Oberteil: | grau |

## Abmessungen

| | |
|---|---|
| Breite: | 302 mm |
| Länge: | 232 mm |
| Höhe: | 90 mm |

## Materialeigenschaften

| | |
|---|---|
| UV-beständig: | nein |
| halogenfrei: | ja |
| Brennbarkeitsklasse nach UL94: | HB |
| Glühdrahtfestigkeit nach EN 60695-2-11: | 650 °C |
| Industriequalität: | nein |

## mechanische Eigenschaften

| | |
|---|---|
| Befestigungsart: | Wand-/Deckenmontage |
| Schlagfestigkeit: | IK07 |
| Anreihbar: | ja |
| Art des Oberteils: | Deckel |
| Befestigung: | innenliegende Befestigungsstellen |

## Umgebungsbedingungen

| | |
|---|---|
| max. relative Luftfeuchtigkeit 25°C: | 95 % |
| max. relative Luftfeuchtigkeit 40°C: | 50 % |
| Umgebungstemperatur min.: | -25 °C |
| Umgebungstemperatur max.: | 40 °C |
| Umgebungstemperatur 24h: | 35 °C |
| Installationsort: | Innenbereich |
| Einsatzort: | Standardinstallationen im Innenbereich |

## Werkstoff

| | |
|---|---|
| Material Unterteil: | ABS |
| Material Oberteil: | ABS |
| Material Dichtung: | Polyurethan |
| Material Deckelschraube: | Edelstahl V2A |


Günther Spelsberg GmbH + Co. KG
Im Gewerbepark 1 · D-58579 Schalksmühle · Telefon: +49 (0) 23 55 / 892-0 · Telefax: +49 (0) 23 55 / 892-299

## Zubehör

18200101 - TG ISS - Innenscharnier-Set

18200201 - TG ABL - Außenbefestigungslaschens.

18200501 - TG PST2 - Plombierset

18200701 - TG DVS-57 - Deckelverliersicherung

18601301 - TG MPI-3023 - Montageplatte

18701301 - TG MPS-3023 - Montageplatte

19599501 - LFR - Stufenbohrer

19728501 - TS 15-283,5 - Normschiene

19828501 - NS 35-283,5 - Normschiene

26241201 - DAE M12 - Druckausgleichelement

Erzeugt am 29.04.2024. Alle Angaben ohne Gewähr. Verbesserungen die dem technischen Fortschritt dienen, behalten wir uns vor.
Günther Spelsberg GmbH + Co. KG
Im Gewerbepark 1 · D-58579 Schalksmühle · Telefon: +49 (0) 23 55 / 892-0 · Telefax: +49 (0) 23 55 / 892-299