Leergehäuse

AL 1308-6

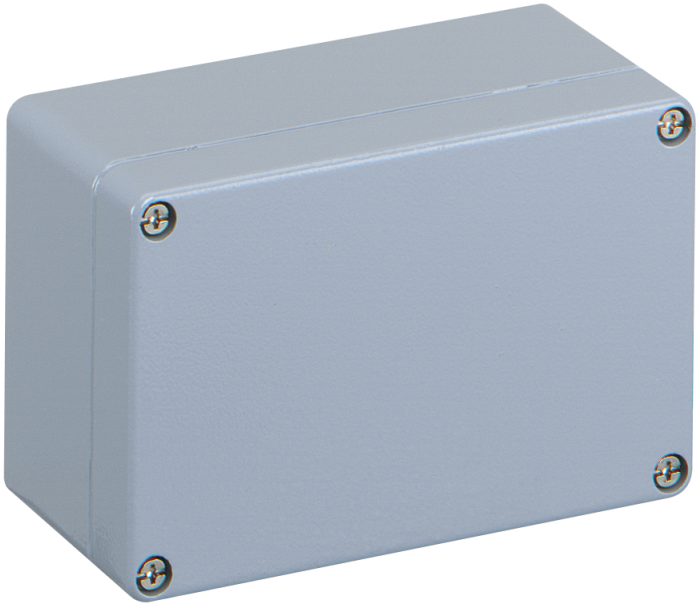

AL 1308-6

Leergehäuse

INDIVIDUALISIERBAR

Artikelnummer: 15000601
Maße: 125 x 80 x 57 mm

Leergehäuse, mit Schutzart IP66, Aluminium pulverlackbeschichtet, innenliegende Befestigungsstellen, für Installationen im industriellen Umfeld und geschütztem Außenbereich

Kasten: Aluminium pulverlackbeschichtet, Deckel: Aluminium pulverlackbeschichtet, silbergrau, glatte Seitenwände

IP66 IK09

Günther Spelsberg GmbH + Co. KG
Im Gewerbepark 1 · D-58579 Schalksmühle · Telefon: +49 (0) 23 55 / 892-0 · Telefax: +49 (0) 23 55 / 892-299

Produkteigenschaften

elektrische Eigenschaften

Schutzart:	IP66
UL Type Rating:	k.A.

Farben

Farbe Oberteil:	silbergrau

Abmessungen

Breite:	125 mm
Länge:	80 mm
Höhe:	57 mm

Materialeigenschaften

UV-beständig:	ja
halogenfrei:	ja
Industriequalität:	ja

mechanische Eigenschaften

Befestigungsart:	Wand-/Deckenmontage
Schlagfestigkeit:	IK09
Anreihbar:	nein
Art des Oberteils:	Deckel
Befestigung:	innenliegende Befestigungsstellen

Umgebungsbedingungen

max. relative Luftfeuchtigkeit 25°C:	95 %
max. relative Luftfeuchtigkeit 40°C:	50 %
Umgebungstemperatur min.:	-35 °C
Umgebungstemperatur max.:	75 °C
Umgebungstemperatur 24h:	60 °C
Installationsort:	geschützter Außenbereich

Umgebungsbedingungen

Einsatzort:	Installationen im industriellen Umfeld und geschützten Außenbereich

Werkstoff

Material Unterteil:	Aluminium pulverlackbeschichtet
Material Oberteil:	Aluminium pulverlackbeschichtet
Material Dichtung:	Polyurethan

Erzeugt am 28.04.2024. Alle Angaben ohne Gewähr. Verbesserungen die dem technischen Fortschritt dienen, behalten wir uns vor.
Günther Spelsberg GmbH + Co. KG
Im Gewerbepark 1 · D-58579 Schalksmühle · Telefon: +49 (0) 23 55 / 892-0 · Telefax: +49 (0) 23 55 / 892-299

Zubehör

15400401 - AL ALS-kl - Außenlaschenset

15500601 - AL MPS-1308 - Montageplatte

Günther Spelsberg GmbH + Co. KG
Im Gewerbepark 1 · D-58579 Schalksmühle · Telefon: +49 (0) 23 55 / 892-0 · Telefax: +49 (0) 23 55 / 892-299