Leergehäuse

TG PC 2015-9-o

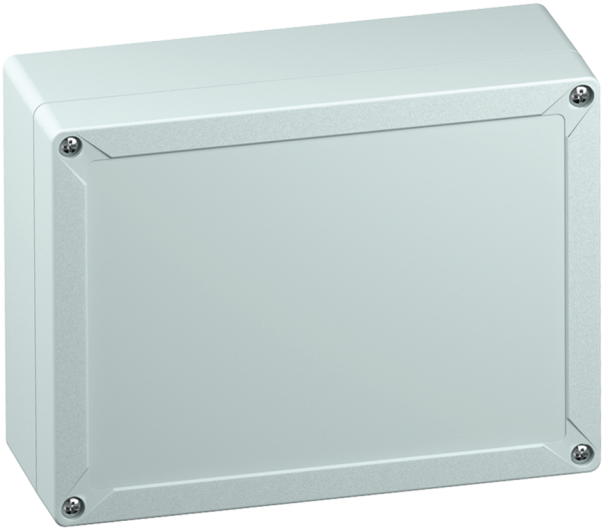

TG PC 2015-9-o

Leergehäuse

INDIVIDUALISIERBAR

Artikelnummer: 20040901
Maße: 202 x 152 x 90 mm

Leergehäuse, mit Schutzart IP66/IP67, Polycarbonat, zertifiziert durch UL (UL 50 & CSA 22.2 No. 94.1-07, UL 50E & CSA C22.2 No. 94.2-07), DLG (Ammoniakbeständigkeit), Ui=690V AC, Ui=1000V DC, innenliegende Befestigungsstellen, für Installationen im industriellen Umfeld und geschütztem Außenbereich, mit Schnellverschluss

Kasten: Polycarbonat, grau, Deckel: Polycarbonat, grau, glatte Seitenwände

Beigefügtes Zubehör:
Deckelverliersicherung, 4 Befestigungsschrauben für Zubehör

IP66 IP67 | IK08 | 690V AC | 1000V DC

Produkteigenschaften

Elektrische Eigenschaften

Bemessungsisolationsspannung AC:	690 V
Bemessungsisolationsspannung DC:	1000 V
Schutzklasse:	II
Schutzart:	IP66/IP67
UL Type Rating:	12

Farben

Farbe Unterteil:	grau
Farbe Oberteil:	grau

Maße und Gewicht

Breite:	202 mm
Länge:	152 mm
Höhe:	90 mm
Gewicht:	0.5144 kg

Materialeigenschaften

UV-beständig:	ja
halogenfrei:	ja
Brennbarkeitsklasse nach UL94:	V2
Glühdrahtfestigkeit nach EN 60695-2-11:	960 °C

Mechanische Eigenschaften

Befestigungsart:	Wand-/Deckenmontage
Schlagfestigkeit:	IK08
Anreihbar:	ja
Art des Oberteils:	Deckel
Befestigung:	innenliegende Befestigungsstellen

Umgebungsbedingungen

max. relative Luftfeuchtigkeit 25°C:	95 %
max. relative Luftfeuchtigkeit 40°C:	50 %
Umgebungstemperatur min.:	-35 °C
Umgebungstemperatur max.:	80 °C
Umgebungstemperatur 24h:	60 °C
Installationsort:	geschützter Außenbereich

Vertriebsdaten

EAN:	4013902814107
VME Code:	C62
ETIM Klasse:	EC000261
Zolltarifnummer:	85389099

Werkstoff

Material Unterteil:	Polycarbonat
Material Oberteil:	Polycarbonat
Material Dichtung:	Polyurethan
Material Deckelschraube:	Edelstahl V2A

Zertifikate

Prüfzeichen:	UL (UL 50 & CSA 22.2 No. 94.1-07, UL 50E & CSA C22.2 No. 94.2-07)
Prüfzeichen:	DLG (Ammoniakbeständigkeit)

Günther Spelsberg GmbH + Co. KG
Im Gewerbepark 1 · D-58579 Schalksmühle · Telefon: +49 (0) 23 55 / 892-0 · Telefax: +49 (0) 23 55 / 892-299

Zubehör

89603301 - MABF 150-4 - Mast-/Rohrbefestigungsset

18200201 - TG ABL - Außenbefestigungslaschens.

18200101 - TG ISS - Innenscharnier-Set

18200501 - TG PST2 - Plombierset

18200701 - TG DVS-57 - Deckelverliersicherung

18600901 - TG MPI-2015 - Montageplatte

18700901 - TG MPS-2015 - Montageplatte

19599501 - LFR - Stufenbohrer

19717001 - TS 15-168 - Normschiene

19817001 - NS 35-168 - Normschiene

26241201 - DAE M12 - Druckausgleichelement

Erzeugt am 12.10.2024. Alle Angaben ohne Gewähr. Verbesserungen die dem technischen Fortschritt dienen, behalten wir uns vor.
Günther Spelsberg GmbH + Co. KG
Im Gewerbepark 1 · D-58579 Schalksmühle · Telefon: +49 (0) 23 55 / 892-0 · Telefax: +49 (0) 23 55 / 892-299