Kanaleinbaudose

KD 2 70/52 K2 gn

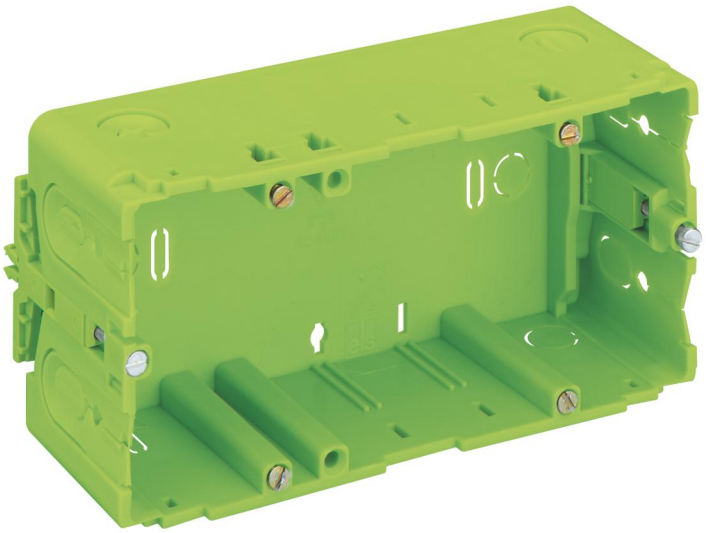

KD 2 70/52 K2 gn

Kanaleinbaudose

Artikelnummer: 38205201
Maße: 71 x 142 x 56 mm

Kanaleinbaudose, Bemessungsisolationsspannung: 400V AC, zertifiziert durch VDE (DIN EN 50085-1 (VDE 0604-1))

2-fach, zum Einbau in Gewiss Brüstungskanäle/Geräteeinbaukanäle

400V AC

Günther Spelsberg GmbH + Co. KG
Im Gewerbepark 1 · D-58579 Schalksmühle · Telefon: +49 (0) 23 55 / 892-0 · Telefax: +49 (0) 23 55 / 892-299

Produkteigenschaften

elektrische Eigenschaften

Bemessungsisolationsspannung AC:	400 V

Farben

Farbe Oberteil:	grün

Abmessungen

Breite:	71 mm
Länge:	142 mm
Höhe:	56 mm

Materialeigenschaften

halogenfrei:	nein
Industriequalität:	nein

Umgebungsbedingungen

max. relative Luftfeuchtigkeit 25°C:	100 %
max. relative Luftfeuchtigkeit 40°C:	50 %
Umgebungstemperatur min.:	-25 °C
Umgebungstemperatur max.:	40 °C
Umgebungstemperatur 24h:	35 °C
Installationsort:	Innenbereich

Werkstoff

Material Unterteil:	Polypropylen
Material Oberteil:	Polypropylen

Zertifikate

Prüfzeichen:	VDE (DIN EN 50085-1 (VDE 0604-1))

Günther Spelsberg GmbH + Co. KG
Im Gewerbepark 1 · D-58579 Schalksmühle · Telefon: +49 (0) 23 55 / 892-0 · Telefax: +49 (0) 23 55 / 892-299